

IL SECOLO XIX



Periodicità: quotidiano

Data: 18 settembre 2012

Pag. 19

L'ESPOSIZIONE ORGANIZZATA DALLA REGIONE FINO A SABATO

Terra e mare, mostra in piazza Banchi

Dalla pesca all'agricoltura, dalle biomasse ai tartufi: mondi da scoprire

OGGI alla Loggia di Banchi verrà inaugurata la mostra "Tra terra e mare", organizzata dall'assessorato all'Agricoltura della Regione Liguria e dedicata ai progetti europei per l'agricoltura, la pesca, il bosco e l'entroterra.

Non c'è però tempo da perdere perché "Tra terra e mare" resterà aperta soltanto cinque giorni e quindi sarà visibile fino a sabato 22 settembre.

L'esposizione prenderà il via alle 10 con la proiezione del documentario "La Liguria e il settore forestale" e proseguirà alle 11 con la

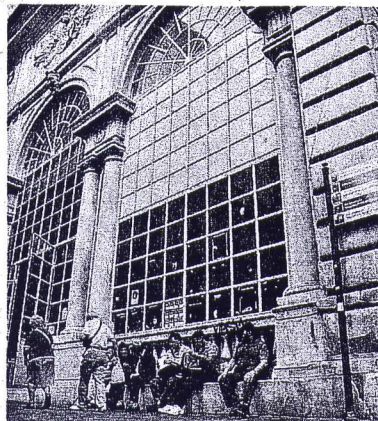

La Loggia di Banchi in centro storico

presentazione del progetto Biomass, in collaborazione con la Compagnia delle Foreste.

Ma la prima giornata è piena di appuntamenti, sicuramente interessanti e originali. Nel primissimo pomeriggio, alle 14, tocca al progetto "Sylvamed" e "Boscoapennino". Un'ora dopo, alle 15, è in calendario l'illustrazione del progetto "Amycoforest" e della pubblicazione "Tartufi di Liguria".

Questo è soltanto il calendario della prima giornata, ma da domani a sabato ci saranno altri incontri.